

B **RU** **S**

Børn og unge i familier med rusmiddelproblemer

Et samarbejde mellem 11 kommuner

- forankret på de kommunale rusmiddelcentre

Et unikt samarbejde

- Fælles projektledelse, kompetenceudvikling og fagligt fællesskab
- Høj grad af faglighed og specialisering, også i små kommuner med få medarbejdertimer
- Fælles digital platform og SoMe strategi
- Fællesskab om bemanding af chat, brevkasse mm.
- Fælles FIT-undervisning og supervision
- Ideer og inspiration flyder frit over kommunegrænser
- Styregruppe med deltagelse af ledelse fra de lokale rusmiddelcentre ➡ større kendskab til hinanden

Målgruppen er børn og unge i alderen 0-24 år

Spørgsmål 4: Barnets/den unges alder

Gennemsnitlig alder på tværs af børnene/de unge 14,6 år

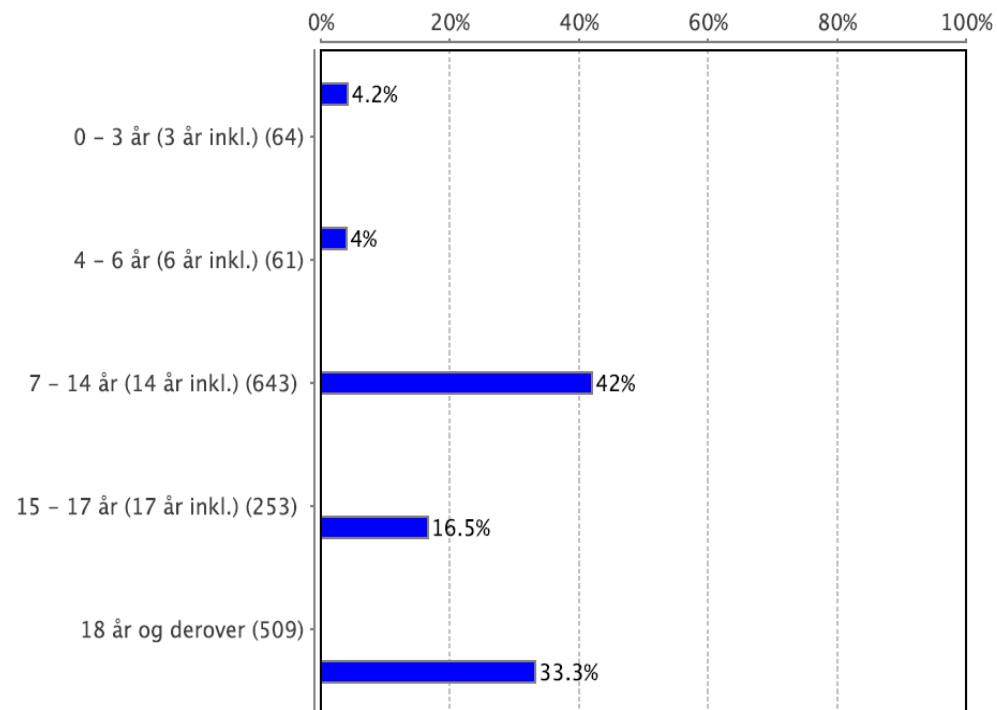

Note: N=1530. 15 missing. Det er kun de 1530 respondenter, som danner datagrundlaget for figuren

50,2 % er under 15 år

Børnenes stemmer

YouTube:
www.youtube.com/projektbrus

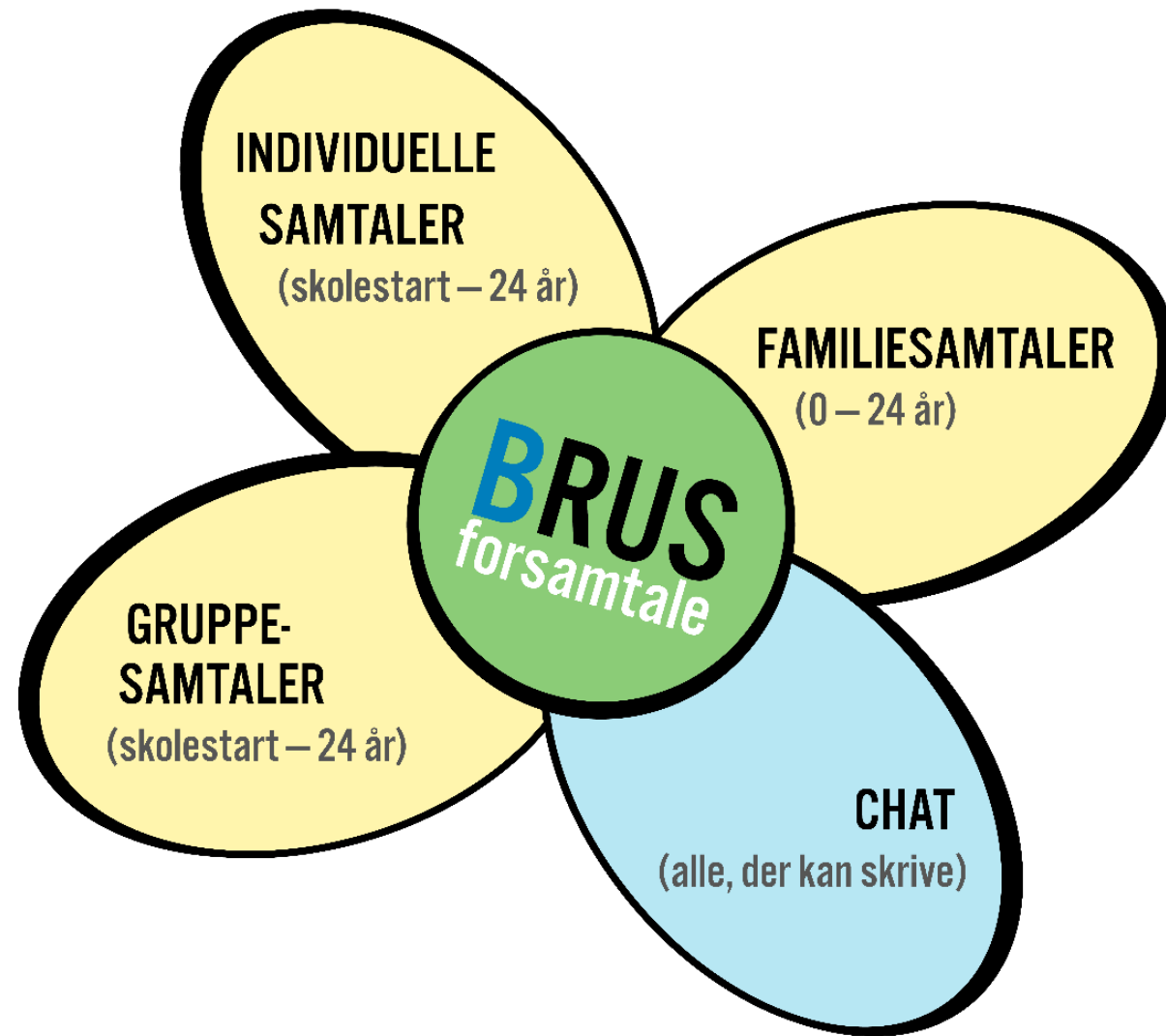

Inddragelse af betydningsfulde andre

Spørgsmål 16: Bor barnet/den unge sammen med søskende?

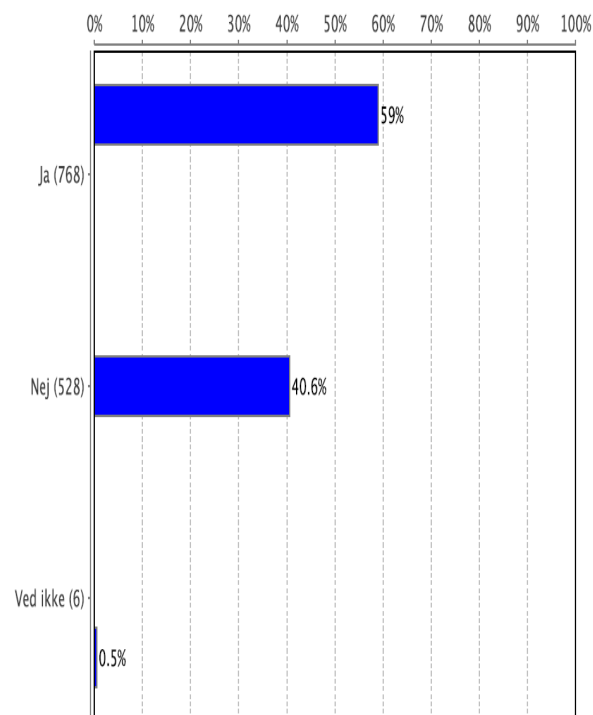

Note: N=1302. 243 missing. Det er kun de 1302 respondenter, som danner datagrundlaget for figuren

Spørgsmål 20: I hvilken grad har den/de misbrugende forældre været inddraget i barnets/den unges forløb?

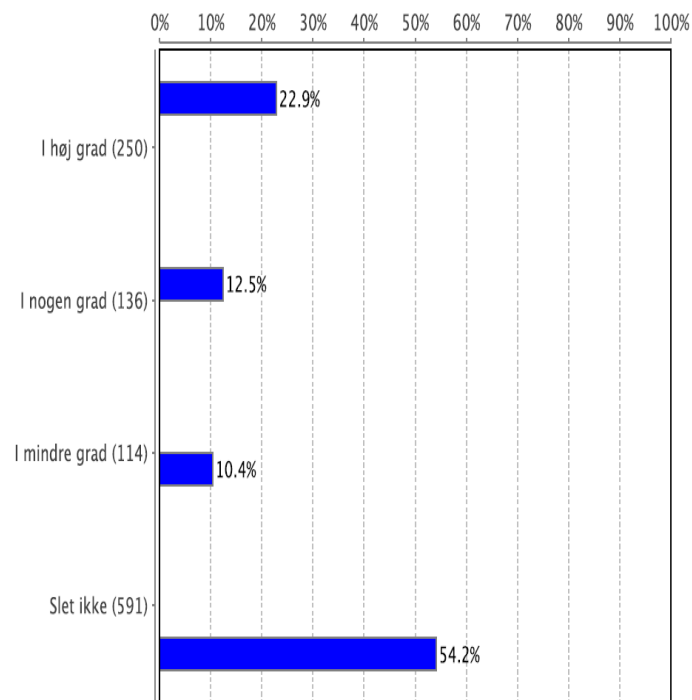

Note: N=1091. 454 missing. Det er kun de 1091 respondenter, som danner datagrundlaget for figuren

I høj grad : I høj grad

I nogen grad : I nogen grad

I mindre grad : I mindre grad

Slet ikke : Slet ikke

**Inddragelse af familie
når det er muligt
-Også den/dem der
drikker!**

Motivation til forandring

Spørgsmål 21: Har indsatsen bidraget til at den eller dem i barnet/den unges familie, der har et misbrugsproblem, modtager misbrugsbehandling?

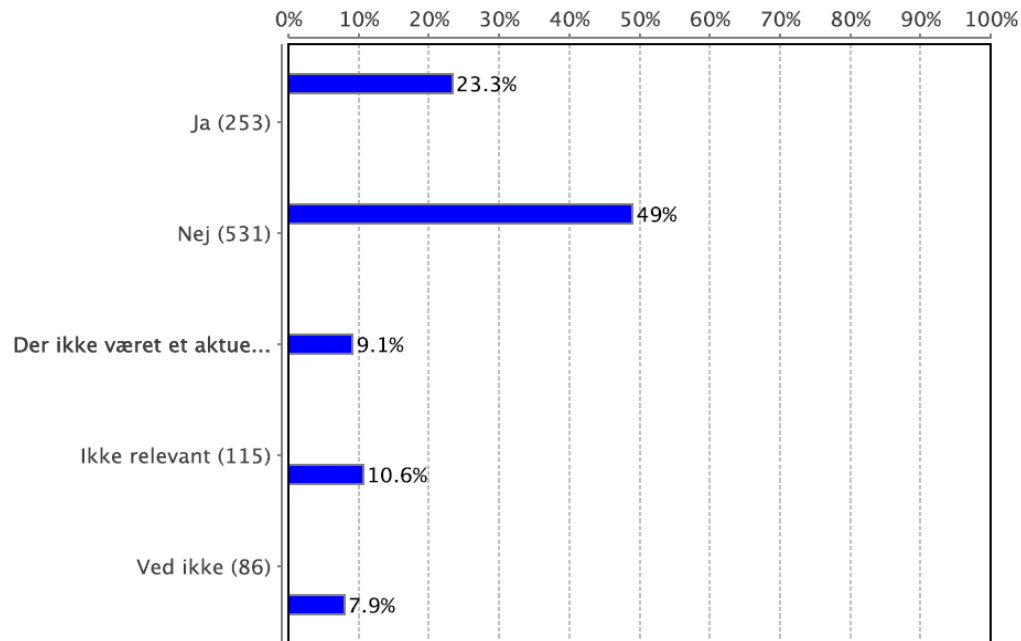

Note: N=1084. 461 missing. Det er kun de 1084 respondenter, som danner datagrundlaget for figuren

Ja : Ja

Nej : Nej

Der ikke været et aktuelt misbrugsproblem, mens barnet/den unge har været i indsatsen : Der har ikke været et aktuelt misbrugsproblem, mens barnet/den unge har været i indsatsen

Inddragelse af den drikkende og let adgang til rusmiddelbehandling

Opsporing

Vi kan lede efter tegn hos det enkelte barn

 Frontpersonale og andre fagpersoner har brug for at blive klædt på til opgaven

**Opsporing går bedst
på to ben**

Almengørelse og tabubrydning

 Vi kan skabe fora/situationer, hvor der tales alment om problemet, og hvor det er trygt at række ud efter hjælp

Fastholdelse

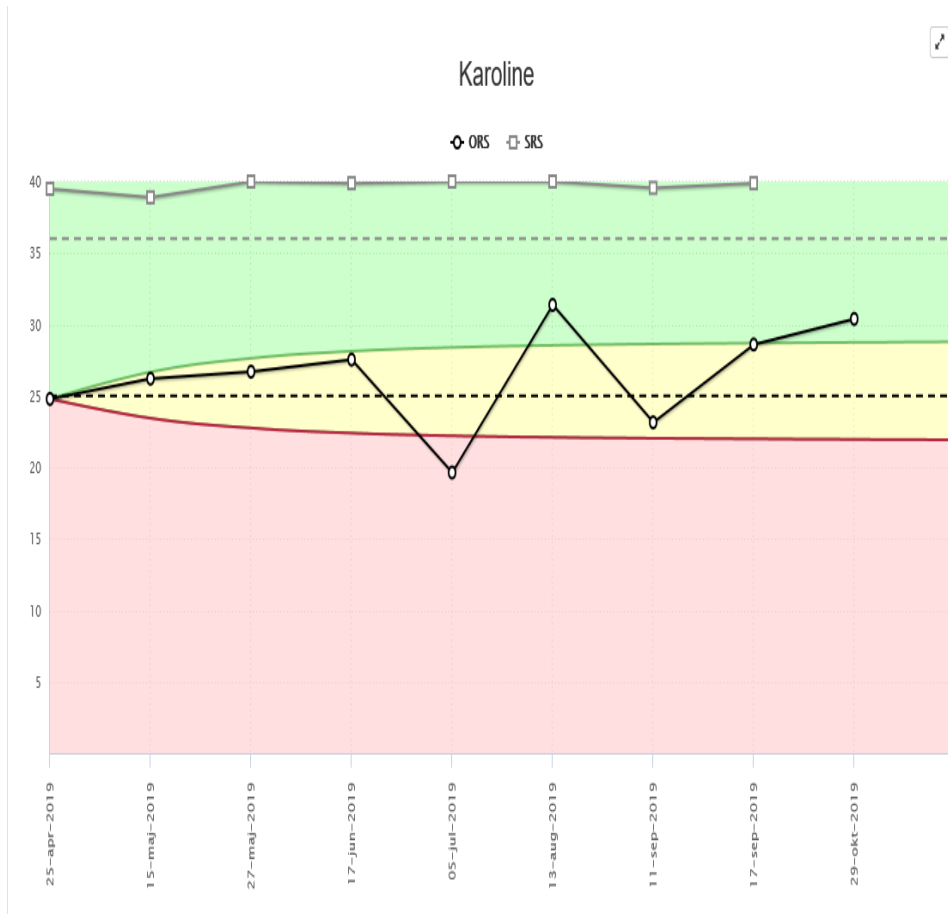

Feedback informed treatment
Vi følger udviklingen i trivslen og sikrer os, at hjælpen er en hjælp

Vi hjælper med det der er brug for

- Netværksmøder
- Skolemøder
- Besøg på jobcenter
- Rusmiddelbehandling til unge
- Samarbejde med psykiatrien
- Samtaler med studievejleder
- Orlovsansøgninger
- Boligsøgning
- E-boks
- Kontakt til andre tilbud

Spørgsmål 19: Udover stof- og/eller alkoholmisbrugsproblematikken, er familien så præget af

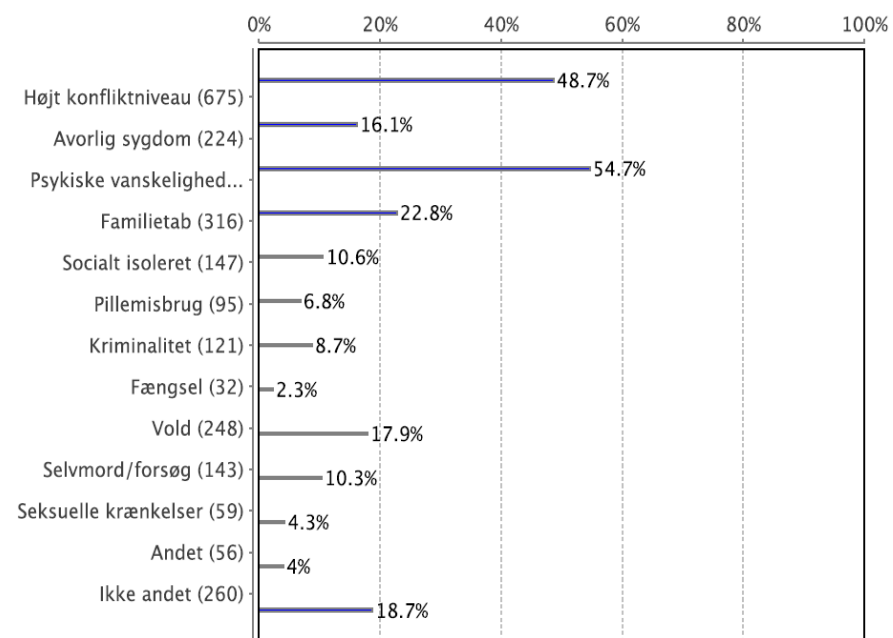

Da det har været muligt at angive mere end ét svar summerer fordelingen ikke nødvendigvis til 100 pct.

Note: N=1387. 0 missing. Det er kun de 1387 respondenter, som danner datagrundlaget for figuren

Højt konfliktniveau : Højt og langvarigt konfliktniveau i familien

Avorlig sygdom : Avorlig sygdom (somatisk)

Psykiske vanskeligheder : Psykiske vanskeligheder i familien (fx depression, angst, skizofreni, ADHD, autisme m.v.)



Kontakt

Runa Bjørn – projektleder

rub@aarhus.dk / 41 85 63 82

Ane Landgren Vinther- BRUS/Aarhus

anela@aarhus.dk / 41 87 25 29

Hjemmeside: www.projektbrus.dk

Facebook: www.facebook.dk/projektbrus

YouTube: www.youtube.com/projektbrus